

Jetzt Mitglied beim ADFC werden:



Name, Vorname  Geburtsjahr

Straße, Hausnummer

PLZ, Ort

E-Mail

Telefon (freiwillig)  Beruf (freiwillig)

Ja, ich trete dem ADFC bei. Als Mitglied erhalte ich kostenlos die Zeitschrift Radwelt und genieße viele weitere Vorteile, siehe [www.adfc.de/vorteile](http://www.adfc.de/vorteile).

#### Einzelmitglied (Jahresbeitrag)

ab 27 Jahre (66 €)  22-26 Jahre (33 €)

Jugendmitglied 7-21 Jahre (16 €)  
Ich bin minderjährig. Mein/e Erziehungsberechtigte\*r ist mit meinem ADFC-Beitritt einverstanden.

Name des/der Erziehungsberechtigten (Vor- und Nachname)

#### Familien-/Haushaltsmitgliedschaft (Jahresbeitrag)

ab 27 Jahre (78 €)  18-26 Jahre (33 €)

#### Familien-/Haushaltsmitglieder:

Weitere Mitglieder und deren Mäiladressen können unter [www.adfc.de/mitgliedschaft](http://www.adfc.de/mitgliedschaft) nachgemeldet werden.

Name, Vorname  Geburtsjahr

Name, Vorname  Geburtsjahr

Name, Vorname  Geburtsjahr

Zusätzliche jährliche Spende: €

Ich erteile dem ADFC ein SEPA-Lastschriftmandat bis auf Widerruf:  
Gläubiger-Identifikationsnummer: DE36ADF00000266847  
Mandats-Referenz: teilt Ihnen der ADFC separat mit

Ich ermächtige den ADFC, Zahlungen von meinem Konto mittels Lastschrift einzuziehen. Zugleich weise ich mein Kreditinstitut an, die vom ADFC auf mein Konto gezogenen Lastschriften einzulösen. Für die Vorabinformationen über den Zahlungseinzug wird eine verkürzte Frist von mindestens fünf Kalendertagen vor Fälligkeit vereinbart. Hinweis: Ich kann innerhalb von acht Wochen, beginnend mit dem Belastungsdatum, die Erstattung des belasteten Betrages verlangen. Es gelten dabei die mit meinem Kreditinstitut vereinbarten Bedingungen.

Kontoinhaber\*in

D | E  IBAN

BIC (nur bei ausländischen Bankverbindungen)

Datum, Ort, Unterschrift (für SEPA-Lastschriftmandat)

Zahlung per Rechnung.

Datum, Unterschrift (bei Jugendmitgliedern unter 18 Jahren des/der Erziehungsberechtigten)

Bitte einsenden an ADFC e. V., Postfach 10 77 47, 28077 Bremen oder per E-Mail an [mitglieder@adfc.de](mailto:mitglieder@adfc.de). Sie können auch online Mitglied werden unter: [www.adfc.de/mitgliedschaft](http://www.adfc.de/mitgliedschaft). Dort finden Sie auch den Link zu unserer Datenschutzerklärung.

## Wer etwas verändern will, braucht eine starke Stimme.

Sie fahren gern Rad? Wir auch!

Wir setzen uns für **Ihre Interessen** ein: in Brüssel, in Berlin, in Düsseldorf oder in Ihrer Kommune. Unser Ziel sind Verkehrskonzepte, die Radfahrern zukunftsweisende Rechte und Räume eröffnen.

Der ADFC hat in Deutschland über 234.000 Mitglieder, davon rund 1600 im Kreis Unna. ADFC: eine Lobby fürs Rad und ein Verein vor Ort zum Mitmachen.

Sie mögen Radfahren in der Gruppe? Wir bieten **regelmäßig geführte Touren** unterschiedlicher Länge in die nähere und weitere Umgebung. Dabei geht es um die Bewegung und um das Natur- und Kulturerlebnis, nicht ums Kilometerfressen. Sie fahren auch gern allein? Ist das Fahrrad unterwegs mal defekt, kümmert sich die **ADFC-Pannenhilfe** kostenlos um das Problem.

Für Mitglieder, die zu Fuß, per Rad oder als Fahrgast im Straßenverkehr unterwegs sind, gilt automatisch unsere **Rechtsschutzversicherung**. Partnerunternehmen bieten zahlreiche **Vergünstigungen** für Mitglieder, z.B. für Carsharing, Ökostrom oder Leihfahräder. Zudem erhalten Sie 4 x pro Jahr das **ADFC-Magazin Radwelt** mit vielen Tipps und Berichten rund ums Fahrrad. Dazu kommt 2 x pro Jahr die **FahrRad-Zeitschrift**, unser Magazin für den Kreis Unna.



### ADFC – Spaß am Leben, rauf aufs Rad.

#### Für alle Veranstaltungen gilt:

Der ADFC Werne ist ein Verbund von radbegeisterten Menschen. Wir pflegen einen wertschätzenden und höflichen Umgang untereinander und Dritten gegenüber. Bei unseren monatlichen Treffen diskutieren wir in sachlichem Ton. Kritik bei Touren wird der/dem Tourenführer:in gegenüber konstruktiv geäußert. Wer diese Werte nicht teilt, kann von den Touren und aus der Ortsgruppe Werne ausgeschlossen werden. Die Gruppengröße kann von dem/der Tourenleiter:in aus Sicherheitsgründen beschränkt werden.

Zwecks Sicherheit im Straßenverkehr ist den Anweisungen der Tourenleiter:in unbedingt zu folgen.

Die Verkehrsregeln sind zu beachten. Ein verkehrssicheres Fahrrad nach StVZO ist Voraussetzung.

Start ist in der Regel am Stadthaus. Die Teilnahme ist unentgeltlich. Die Geschwindigkeiten werden dem Fahrvermögen der Mitfahrer:innen angepasst. Auf langsamere Mitfahrer:innen wird gewartet! Ein Helm, dem Wetter angepasste Kleidung sowie Getränke und ein Snack für unterwegs werden empfohlen. Die Teilnehmer fahren in Eigenverantwortung und auf eigenes Risiko.



#### Organisation ADFC Werne a.d. Lippe im ADFC Kreisverband Unna e.V.

**Sprecher:** Winfried Hoch  
Tel.: 02389 / 53 46 42  
[winfried.hoch@adfc-werne.de](mailto:winfried.hoch@adfc-werne.de)

**Sprecherin:** Christiane Kortländer  
Tel.: 02389 / 58 87  
[christiane.kortlaender@adfc-werne.de](mailto:christiane.kortlaender@adfc-werne.de)



[adfc.werne.de](http://adfc.werne.de)

#### ADFC Kreisverband Unna e.V.

Kreisgeschäftsstelle (FIZe), Preußenstr. 90c, 44532 Lünen;  
Öffnungszeiten: [fize.adfc-kreis-unna.de](http://fize.adfc-kreis-unna.de) (Tel.: 02306 9126050),  
Web: [kreis-unna.adfc.de](http://kreis-unna.adfc.de), E-Mail: [info@adfc-kreis-unna.de](mailto:info@adfc-kreis-unna.de)  
1. Vorsitzender: Dr. Andreas Abels, Tel. 0157 38211610

► **ADFC Bergkamen**  
Co-Sprecherin: Sylke Haase,  
Tel. 0173 7455155; Radlertreff:  
Zweiter Mittwoch im Monat, ab  
19 Uhr, Gaststätte Schützenhei-  
de, An der Schützenheide 17;  
[bergkamen.adfc.de](http://bergkamen.adfc.de)

► **ADFC Bönen**  
Sprecher: Udo Dramm,  
Tel. 02383 50550; Radler-  
stammtisch: Erster Mittwoch im  
Monat, ab 18 Uhr, Gaststätte  
„Haus Böninghoff“, Kamener Str.  
49 (Flierich); [boenen.adfc.de](http://boenen.adfc.de)

► **ADFC Holzwickede**  
Sprecher: Rainer Wortmann,  
Tel. 0160 96966922;  
Radlerstammtisch: 2. Montag im  
Monat, 18 – 20 Uhr, Gaststätte  
„Hoppy's Treff“, Nordstr. 1;  
[holzwickede.adfc.de](http://holzwickede.adfc.de)

► **ADFC Lünen**  
Co-Sprecher: Dirk Schumann,  
Tel. 0157 80414927, Radler-  
treff: 2. Dienstag im Monat ab  
19 Uhr, FIZe (Geschäftsstelle),  
Preußenstr. 90c; Radlerstamm-  
tisch I: 3. Montag im Monat ab  
19 Uhr, Gaststätte Bürgerkrug,  
Ferdinandstr. 18 (Brambauer);  
Radlerstammtisch II: 4. Dienstag  
im Monat ab 19 Uhr, Zur Krone,  
Münsterstr. 170;  
[luenen.adfc.de](http://luenen.adfc.de)

Ausleihservice:  
• **Lastenräder:**  
[adfc-kreis-unna.de/ausleihe](http://adfc-kreis-unna.de/ausleihe)  
• **Fahrradtransport-Anhänger:**  
[adfc-kreis-unna.de/ausleihe-pkwanhaenger](http://adfc-kreis-unna.de/ausleihe-pkwanhaenger)

► **ADFC Kamen**  
Kontakt: Thomas Büscher,  
Tel. 0177 5075978,  
Radlertreff: Erster Donnerstag  
im Monat ab 18 Uhr, Kronen-  
stübchen, Nordstr. 49;  
[kamen.adfc.de](http://kamen.adfc.de)

► **ADFC Schwerte**  
Co-Sprecher: Harald Mieke,  
Tel. 02304 42856, Radler-  
stammtisch: Dritter Donnerstag  
im Monat, ab 18 Uhr, Bootshaus  
KVS e.V., Detlef-Lewe-Weg 1;  
[schwerte.adfc.de](http://schwerte.adfc.de)

► **ADFC Selm**  
Co-Sprecher: Peter Cortner,  
Tel. 02592 7774, Stammtisch:  
Erster Donnerstag im Monat ab  
18 Uhr, Gaststätte „Haus Dörle-  
mann“, Hauptstr. 36;  
[selm.adfc.de](http://selm.adfc.de)

► **ADFC Unna/Fröndenberg**  
Co-Sprecherin: Tanja Bork,  
Tel. 0160 2750943;  
Radlertreff: Dienstags ab 19 Uhr,  
Hotel Katharinen Hof, Bahnhof-  
str. 49 (am UBZ), Radberatung:  
Jeden Dienstag 17 – 18 Uhr,  
UBZ, Rathausplatz 21;  
[unna.adfc.de](http://unna.adfc.de)

► **ADFC Werne**  
(siehe links)

**Fahrradcodierung:**  
[adfc-kreis-unna.de/codierung](http://adfc-kreis-unna.de/codierung)

#### 3 Gründe, zu Möllmann zu fahren:



**1 Genügend Auswahl!**  
Hier finden Sie das richtige Rad  
und den richtigen Motorroller!



**2 Günstige Preise!**  
Dank ZEG-Großeinkauf!

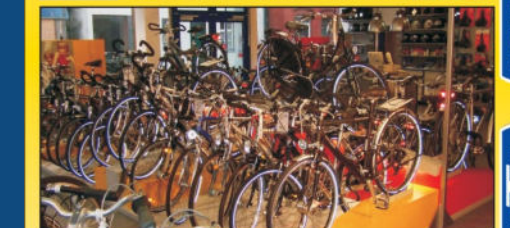

**3 Meister-Service!**  
Sorgfältiger Meister-Service und  
vernünftige Beratung!



## Touren & Termine 2025

### ADFC Werne a. d. Lippe

[werne.adfc.de](http://werne.adfc.de)



## Touren & Termine 2025

Liebe Freundinnen und Freunde des Radfahrens, kommt mit uns auf Tour!

Wir bieten allen Freizeitradlern auch in 2025 wieder ein reichhaltiges Programm an geführten Radtouren, bei denen auch Natur, Kultur, Industriekultur und Gastronomie nicht zu kurz kommen.

Die Touren starten grundsätzlich am Werner Stadthaus, mittwochs ab 18:00 Uhr (im September und Oktober 16:00 Uhr), Sonn- und Feiertags in der Regel ab 10:00 Uhr.

Die Dauer beträgt mittwochs ca. 2 Stunden mit ca. 30 km Länge, Sonn- und Feiertags ganztägig mit ca. 50 bis 75 km Länge und gemeinsamer Einkehr. Wir freuen uns über eine rege Teilnahme, auch ohne ADFC-Mitgliedschaft. Detaillierte Informationen zu vielen der Touren, teilweise mit GPX-Dateien, zum Herunterladen und individuellen Nachfahren, haben wir auf unserer Homepage [werne.adfc.de](http://werne.adfc.de) zusammengefasst.

### März 2025

#### Montag, 10.03.2025, ab 19:00 Uhr, Mitgliederversammlung des ADFC Werne

im Versammlungsraum des Verkehrsvereins, Roggenmarkt 13 (ehemals Blumenladen Forstmann).

Jeden ersten Montag im Monat findet der Monatstreff um 19:00 Uhr statt. Es werden anstehende Touren, Termine und Aktivitäten sowie fahrradpolitische regionale und überregionale Themen besprochen. Gäste sind herzlich willkommen. Dieser Monatstreff im März ist Mitgliederversammlung mit Wahlen.

#### Donnerstag, 20.03.2025, ab 19:00 Uhr Jahreshauptversammlung ADFC Kreis Unna e.V. Haus Dörlemann, Hauptstraße 38, Selm-Bork

### April 2025

#### Mittwoch, 02.04.2025, Erste Feierabendtour – Fahrt ins Blaue ca. 30 km

#### Sonntag, 13.04.2025, Auf den Spuren der Pilger zur Wallfahrtsbasilika „Trösterin der Betrübten“ in Werl ca. 65 km, Tourenleiterin Doris Schäper

### Mai 2025

#### STADTRADELN vom 04.05. - 24.05.2025

Der ADFC Werne beteiligt sich auch in diesem Jahr wieder am STADTRADELN. Im Rahmen dieser Kampagne des Klimaschutzbündnisses bieten wir in der Zeit vom 4. - 24. Mai 2025 Bürger:innen die Möglichkeit das Fahrrad als Verkehrsmittel zu nutzen und hierdurch das Bewusstsein für einen klimafreundlichen Straßenverkehr zu schärfen.

Den Startschuss gibt unser Bürgermeister Lothar Christ am 04.05. um 10 Uhr am Stadthaus ab. Alle geführten Touren der vergangenen Jahre können auf der Internetseite des ADFC angesehen und heruntergeladen werden. Die aktivsten Teilnehmer:innen werden durch Bürgermeister Lothar Christ im Rahmen eines geselligen Beisammenseins geehrt. Ansprechpartner sind wie in den vergangenen Jahren bei der Stadt Werne

Jochen Höinghaus, [j.hoeinghaus@werne.de](mailto:j.hoeinghaus@werne.de)

beim ADFC Werne

Christiane Kortländer, [christiane.kortlaender@adfc-werne.de](mailto:christiane.kortlaender@adfc-werne.de)  
Horst Schuster, [horst.schuster@adfc-werne.de](mailto:horst.schuster@adfc-werne.de)

#### Sonntag, 04.05.2025, Eröffnungstour zum Borker Frühlingmarkt

unterwegs treffen wir Radler:innen des ADFC Lünen Rundfahrt, ca. 40 km, Tourenleiter:in Christiane und Bill Kortländer

#### Mittwoch, 07.05.2025, Entlang der Geinegge in Bockum-Hövel ca. 30 km, Tourenleiter Horst Schuster

#### Sonntag, 11.05.2025, Zur Rhododendronblüte nach Haus Borg, Wasserschloss in Rinkerode

(in Privatbesitz, nur von außen anzusehen) ca. 62 km, Tourenleiter Michael Stadtmann

#### Mittwoch, 14.05.2025, Über den Sesekeradweg zum Horstmarer See

ca. 40 km, Tourenleiter Horst Schuster  
Der See und umgebende Park liegt in einem früheren Bergsenkungsgebiet und wurde für die Landesgartenschau 1996 angelegt.

### 14.05 – 21.06.2025

#### Radfahrschule für Erwachsene

mittwochs von 17 - 18:30 Uhr, samstags von 10 – 11:30 Uhr Lünen-Süd, Karl-Kiehm-Weg 7 (Zufahrt über Bahnstraße) Anmeldung bei Gaby Jöhnik, Tel. 02303 63375, E-Mail: [rfs@adfc-kreis-unna.de](mailto:rfs@adfc-kreis-unna.de), Web: [rfs.adfc-kreis-unna.de](http://rfs.adfc-kreis-unna.de) Kosten 120 € (für ADFC Mitglieder 100 €)

#### Freitag, 16.05.2025, Zubringertour zur InvenTour – Radverkehrskonzept Kreis Unna erfahren

Rundtour ab Werne Stadthaus zum UBZ Unna Leitung ab Unna Günther Klumpp; ca. 45 km, 12–14 km/h, 300 hm, leichte Tour  
Horst Schuster leitet die Zubringertour für interessierte Werner:innen, die direkt Infos von den verantwortlichen Planern im Kreis erhalten wollen.

#### Samstag, 17.05.2025, 09:00 bis 14:00 Uhr, Fahrradcodieraktion

im Rahmen des Blumen- und Spargelmarktes auf dem Marktplatz Werne, Anmeldeschluss bis 13:30 Uhr

#### Fahrradcodierung

Der ADFC Werne bietet in diesem Jahr einen Termin für die Fahrradcodierung an. Die materialschonende Codierung wird mit einem technisch hochwertigen System durchgeführt.

Eine Nadelmarkierpistole codiert auf den Rahmen einen verschlüsselten personenbezogenen Code, der aus einer individuellen Ziffern- und Buchstabenkombination besteht. Folgende Unterlagen werden benötigt:

1. Personalausweis oder Reisepass
2. Kaufbeleg, ersatzweise eine Eigentumserklärung
3. Den Codierauftrag kannst du vor Ort ausfüllen oder vorab unter [codierung.adfc-kreis-unna.de](http://codierung.adfc-kreis-unna.de) mit dem Code-Generator ausdrucken.

Die Kosten für die Codierung betragen 15 € bzw. 5 € für Mitglieder des ADFC.

#### Sonntag, 18.05.2025, Ternscher See in Selm

Ein 15 ha großer, künstlicher See, der bei der Lehmgewinnung für den Ausbau des Dortmund-Ems-Kanals entstand. ca. 50 km, Tourenleiter Peter Böhm



#### Mittwoch, 21.05.2025, Lippeauen Lünen – Überreste des ehemaligen Römerkastells Beckinghausen

ca. 33 km, Tourenleiter Horst Schuster

#### Donnerstag, 22.05. bis Samstag, 24.05.2025, Stevertour

Von der Quelle der Stever bis zur Mündung in die Lippe bei Haltern, über Hausdülmern zurück nach Werne ca. 186 km, Tourenleiter Michael Stadtmann

#### Samstag, 25.05.2025, 8. Unnaer Bike Night

Start: Lindenplatz Unna, 22:00 Uhr, Leitung Carsten Hellmann; Anfahrt aus Werne ohne Führung, individuelle Anreise

### Juni 2025

#### Sonntag, 01.06.2025, Ins Venner Moor

„O, schaurig ist's, übers Moor zu gehn“ schrieb Annette von Droste-Hülshoff. Ganz und gar nicht gruselig, sondern atemberaubend und mystisch ist das Naturschutzgebiet „Venner Moor“ in der Gemeinde Senden. ca. 75 km, Tourenleiter:in Christiane und Bill Kortländer

Weltfahrradtag  
Dienstag, 3. Juni

#### Sonntag, 15.06.2025, Nördliches Münsterland ab Handorf

9:00 Uhr ab Stadthaus mit Fahrradanhängertransport, ca. 61 km, Tourenleiter Michael Stadtmann, Anmeldung erforderlich

#### Sonntag, 29.06.2025, Die Soester Börde erfahren

ca. 60/90 km, Tourenleiter Ansgar Rieß  
Treffpunkt 10:00 Uhr Hamm, Parkplatz Maximare oder alternativ 9:00 Uhr Stadthaus Werne

### Juli 2025

#### Sonntag, 06.07.2025, Vom Möhnesee nach Werne

9:00 Uhr ab Stadthaus, Anmeldung erforderlich  
Anfahrt mit dem Fahrradanhänger, zurück mit dem Rad ca. 60 km, Tourenleiter Rüdiger Druwe / Gregor Linnemann

#### Samstag, 19.07. - Sonntag, 27.07.2025, Wochentour auf dem Fränkischen Wasserradweg

Entspannt radeln an Fluß- und Seeufern und historische Städte und Orte entdecken. 390 km, Tourenleiter Horst Schuster

### August 2025

#### Sonntag, 10.08.2025, Das Bergische Land rund um Wuppertal

9:00 Uhr ab Stadthaus, mit Fahrradanhängertransport, Anmeldung erforderlich, ca 65 km, Tourenleiter Gregor Linnemann / Rüdiger Druwe

#### Sonntag, 17.08.2025, Burg Vischering Lüdinghausen

ca. 60 km, Tourenleiterin Gisela Noch  
Gut erhaltene Wasserburg aus dem 13. Jahrhundert

### 26.08. – 02.10.2025

#### Radfahrschule für Erwachsene

dienstags und donnerstags von 17:00 - 18:30 Uhr MOVE Verkehrsbildungszentrum Unna, Rudolf-Diesel-Str. 51 Anmeldung bei Gaby Jöhnik, Tel 02303 63375 E-Mail: [rfs@adfc-kreis-unna.de](mailto:rfs@adfc-kreis-unna.de), Web: [rfs.adfc-kreis-unna.de](http://rfs.adfc-kreis-unna.de) Kosten 120 € (für ADFC Mitglieder 100 €)

#### Freitag, 29.08.2025, 18:00 Uhr, Aktiventreff

Ort wird noch bekanntgegeben

#### Sonntag, 31.08.2025, Entlang der Lippe zur Werse

ca. 65 km, Tourenleiter Peter Böhm  
Einkehr: Schulze Rötoring, Landgasthaus mit Hofladen und Brennerei

### September 2025

#### Sonntag, 14.09.2025, Altes Forsthaus Ahlen

ca. 60 km, Tourenleiterin Gisela Noch

#### Europäische Mobilitätswoche (EMW) vom 16. bis 22. September

Eine europaweit stattfindende Aktionswoche für nachhaltige Mobilität mit vielen Aktionen und Veranstaltungen. In erster Linie geht es darum, nachhaltige Mobilität nahbar und erfahrbar zu machen. Einzelheiten in der örtlichen Presse und auf unserer Internetseite.

#### Samstag, 20.09.2025, Zubringertour zur Lastenradparade des Kreisverbandes Unna

Genauere Daten stehen noch nicht fest. Sie werden über WhatsApp und Presse nachgereicht. Tourenleiter Horst Schuster

#### Sonntag, 28.09.2025, Hullerner Stausee

ca. 75 km, Tourenleiter:in Christiane und Bill Kortländer  
Die Talsperre Hullern (Hullerner See) im Kreis Recklinghausen in Nordrhein-Westfalen, staut die Stever oberhalb des Halterner Stausees und bildet das Trinkwasserreservoir für das nördliche Ruhrgebiet und westliche Münsterland.

### Oktober 2025

#### Freitag, 03.10.2025, Tag der Deutschen Einheit, Kleine Münsterlandrunde

ca. 55 km, Tourenleiterin Gisela Noch

#### Samstag, 25.10.2025, Tag des Apfels

ca. 25 km Tourenleiter Horst Schuster  
Es geht zum traditionellen Apfelmarkt an der Ökostation Bergkamen Heil mit vielen Angeboten. Die Rückfahrt erfolgt wegen unterschiedlicher Interessen individuell.

#### Mittwoch, 29.10.2025, letzte planmäßige Feierabendtour 2025

Das Tourenangebot im Winter wird beim Monatstreff für den aktuellen Monat beschlossen. Dies wird ebenso wie zusätzliche Touren, Veranstaltungen, Terminänderungen, sonstigen Aktivitäten oder der Ausfall einer Tour zeitnah in der örtlichen Presse, in der WhatsApp Gruppe und auf unserer Homepage [werne.adfc.de](http://werne.adfc.de) bekanntgegeben.